

Kaartbeeld van Oisterwijk en omstreken gebaseerd op de nettekeningen uit de periode 1830-1850, schaal 1:50.000, kaartbladen 44-IV rd, 45-III rd, 51-I rd, 50-III rd.
Bron: Nettekeningen 1830-1850, Kadaster 2012.

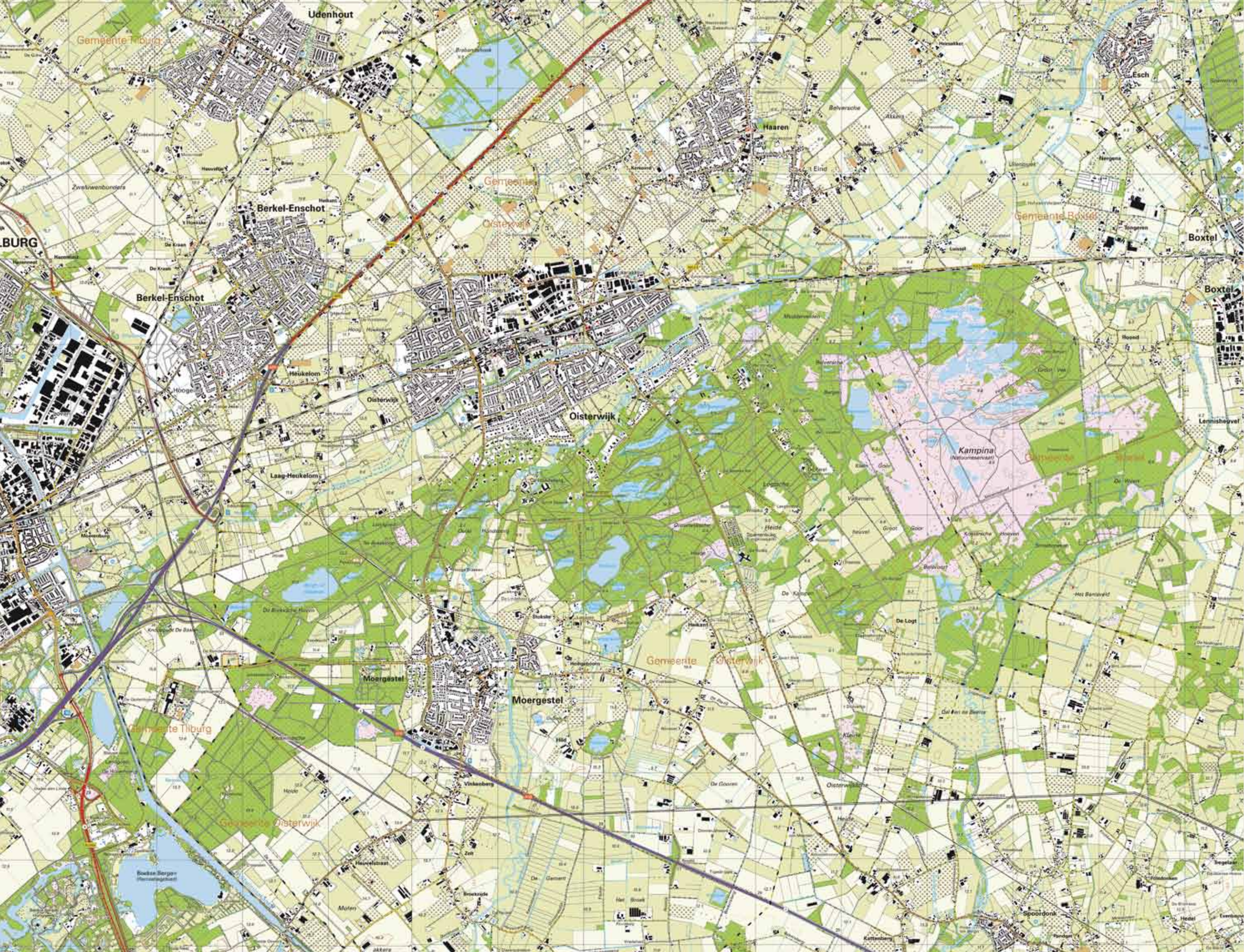



Kaartbeeld van Oisterwijk en omstreken op de topografische kaart schaal 1:25.000, kaartbladen 44 H, 45 C, 50 F en 51 A, periode 2010-2011.
Bron: Basisregistratie topografie, Kadaster 2012.